Renata Kopinska

ul. Narcyzowa 41
80-690
Gdansk
Poland

renata.kopinska@wp.pl
+48 (0) 668 604 965

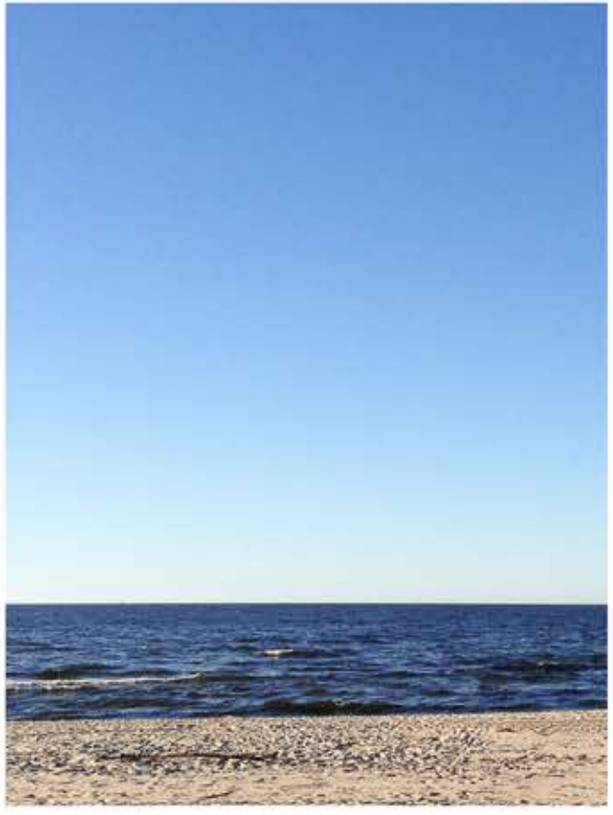

Maki House Blue

maki house blue

Maki House Blue, pełny uroku, kameralny apartament o wysokim standardzie, usytuowany w samym sercu malowniczej Wyspy Sobieszewskiej.

Oaza spokoju i relaksującej bogatej natury, z dala od miejskiego zgiełku.
Miejsce, które jest idealną bazą wypadową
(500m do piaszczystej plaży, 50 m do sosnowego lasu) zarówno do aktywnego wypoczynku, pieszych wędrówek, wycieczek rowerowych jak i do odkrywania uroków i atrakcji zabytkowego Miasta Gdańska (18km do centrum), butikowego Sopotu czy nowoczesnej Gdyni.

Apartament (65m2) stanowi samodzielne mieszkanie (piętro domu jednorodzinnego), z niezależnym wejściem i przestrzenią dającą poczucie intymności i spokoju. Prawdziwy “dom poza domem”.

Udzielamy gościny przez cały rok!

salon

Słoneczny salon z aneksem kuchennym z widokiem na ogród, aranżacja wnętrza w stylu skandynawskim, który cechuje prostota i minimalizm. Podłogi wykonane z jasnej deski sosnowej, która rozjaśnia przestrzeń pomieszczeń.

Udostępniamy bezpłatnie bezprzewodowy Internet Wi-Fi.

Wyposażenie :
*część wypoczynkowa z kanapą narożną, z funkcja spania, TV na ścianie (21 programów), stolik, odpowiednie oświetlenie do wypoczynku jak i do czytania, na oknach żaluzje zewnętrzne
*aneks kuchenny, zestaw jadalny (stół rodzinny, 4 krzesła), zestaw kuchenny, kuchenka indukcyjna, lodówka, zastawa stołowa, komplet garnków, sztućców, czajnik elektryczny, krzesełko do karmienia dziecka.

sypialnia

Sypialnia z zabudową, w pełni umeblowana, duże, wygodne łóżko (160x200cm), szafki nocne, toaletka, bieliźniarka, łóżeczko dla dziecka.

Harmonijna aranżacja wnętrza w tonacjach blue w połączeniu z jasną sosną sprzyja wygodzie i relaksowi.

Na wyposażeniu bielizna pościelowa, poduszki, kołdry antyalergiczne, ręczniki.

łazienka

Przestronna łazienka, w ciepłych tonacjach biało-niebieskich,
w pełni umeblowana, prysznic z kabiną (100x100),
na wyposażeniu wanienka dla dziecka.

Ogrzewanie podłogowe oraz boczne.

Stan idealny.

Do apartamentu prowadzą wygodne drewniane schody, korytarz przestronny.

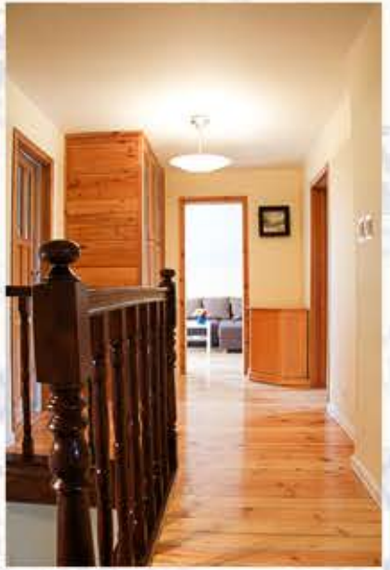

ogród

Dom otacza starannie utrzymany, zadrzewiony
(ponad 20-letnie świerki) ogród o powierzchni 2000 m2
(teren ogrodzony, bezpieczne miejsce parkingowe).

Oddzielone, zaciszne miejsce rekreacyjne
(zestaw ogrodowy, parasol, leżaki), miejsce na ognisko, stanowisko
do grilla, możliwość korzystania z darów natury - uprawa ekologiczna.

Ogród przyjazny dzieciom, piaskownica, huśtawka, piłki, zabawki, miejsce do gier zespołowych, zestaw do babingtona.

wyspa sobieszewska

Już nie ma dzikich plaż,
Na których zbierałam bursztyny, a mewy ósemki kreśliły, kreśliły….

Istnieje jeszcze takie miejsce, unikalne i niepowtarzalne,
Wyspa Sobieszewska, obszar chronionego krajobrazu, posiadająca status wyspy ekologicznej.
Szeroka, piaszczysta plaża (o długości 11 km), mikroklimat, dobroczynne, hartujące działanie jodu, dwa rezerwaty przyrody Ptasi Raj i Mewia Łacha, gdzie spotykamy siedliska ponad 300 gatunków ptactwa wodnego (bird watching) , sosnowe lasy, wszystko to sprawia, że wracamy z urlopu wypoczęci i zrelaksowani.

Poza tym w sezonie letnim proponujemy chętnym Gościom rejsy po Wiśle - kajakiem, bądź tramwajem wodnym pływającym do centrum Starego Miasta Gdańska. Wyspa leży w ramionach Wisły Śmiałej i Wisły Martwej , co sprzyja pasji wędkowania. Organizujemy również współpracując z armatorem, wyprawy kutrem pływającym po wodach Zatoki Gdańskiej i Wisły, rejsy wycieczkowe i połowowe.

lokalizacja

Najważniejsze odległości:

- Plaża / 500 m, kąpielisko strzeżone 1 km
- Stare Miasto: 18 km
- Centrum Gdańska / Dworzec główny PKP: 18 km
- Lotnisko Gdańsk im. Lecha Wałęsy: 28 km
- Centrum Sopotu / Aqua Park Sopot: 30 km
- Centrum Gdyni: 41 km
- Pole golfowe w Postołowie: 37 km
- Krynica Morska (przez prom Świbno-Mikoszewo): 44 km

Odległości od lokalizacji biznesowych:

- Grupa LOTOS S.A.: 10 km - dogodny dojazd w 5 minut!
- Hala Makro w Przejazdowie: 10 km - dogodny dojazd w 5 minut!
- SNG S.A. Oczyszczalnia Wschód (ul. Benzynowa): 10 km - dogodny dojazd w 5 minut!
- Panattoni Park Gdańsk - Centrum Logistyczne - 11 km
- Strefa ekonomiczna w Pruszczu Gd. (ul. Zastawna): 21 km
- Terminal kontenerowy DCT Gdańsk: 19 km
- Targi Gdańskie AmberExpo: 23 km

Dodatkowo Południowa Obwodnica Gdańska zapewnia ekspresowe połączenie z autostradą A1 oraz lotniskiem.